VIOLLIER

Test respiratoire H_2 / CH_4

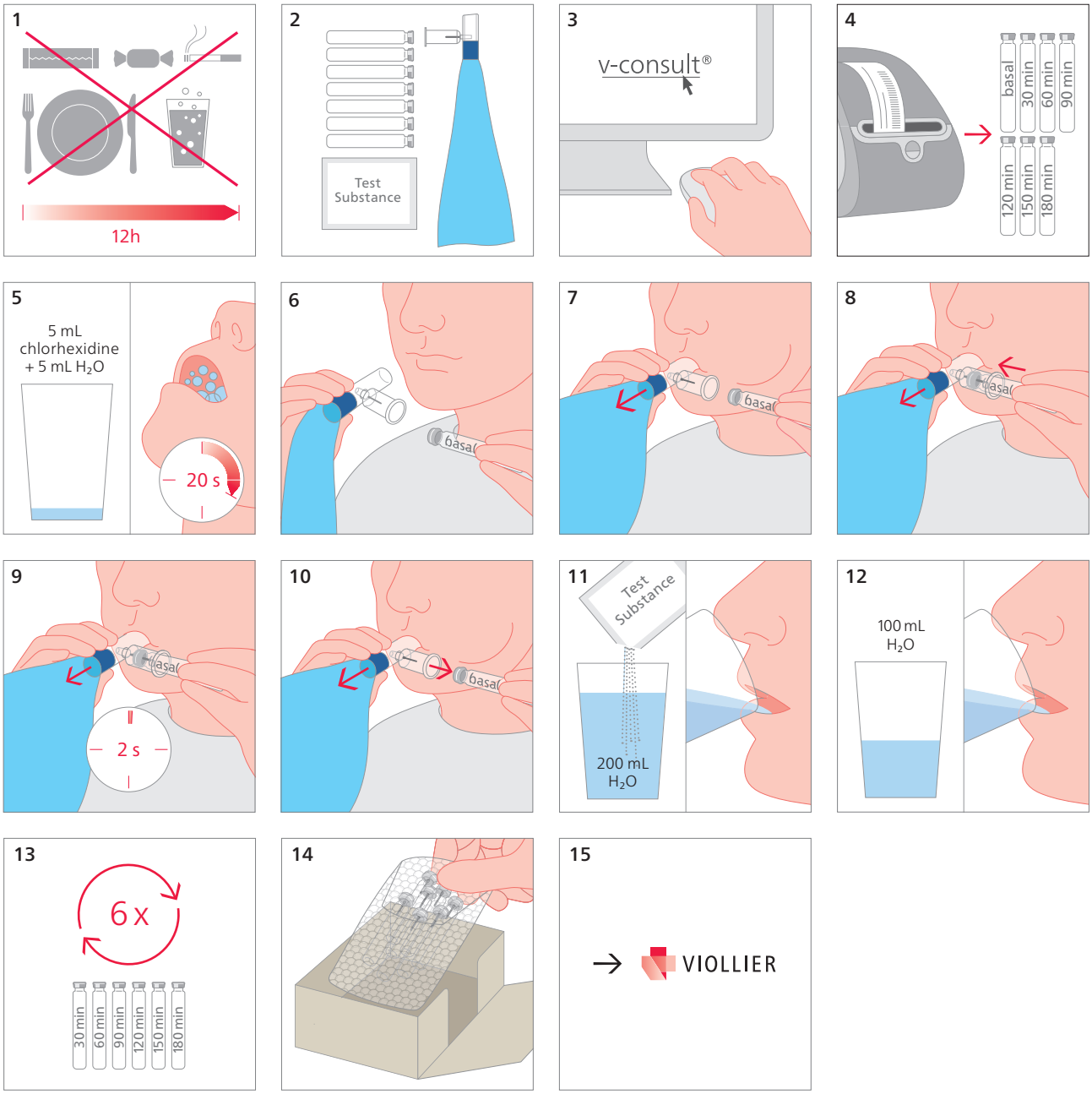

5	Avant le prélèvement du premier échantillon d'air expiré, rincer la bouche 20 s avec un mélange de 5 mL d'une solution de chlorhexidine à 0.2 % (p. ex. Dentohexine®) et de 5 mL d'eau
6 – 7	Inspirer normalement 1 × par le nez, tenir fermement l'embout avec les lèvres et expirer régulièrement. Le sachet d'insufflation bleu se remplit d'air
8 – 10	En expirant, insérer le tube basal dans l'aiguille de l'adaptateur et souffler encore pendant 2 s. Retirer le tube → Ne pas interrompre l'expiration tant que le tube n'est pas retiré
11 – 13	Après l'ingestion de la substance test dissoute dans 200 mL d'eau et après avoir bu 100 mL d'eau, répéter la procédure (fig. 6 – 10) 6 × en respectant les intervalles de temps indiqués soit après 30, 60, 90, 120, 150, 180 min

→ Durée du test env. 4h

→ Pour ≤ 40 kg de poids corporel, ajuster le sachet d'insufflation bleu selon la graduation imprimée. Enrouler jusqu'à la graduation correspondante et agrafer avec une agrafeuse

→ Informations complémentaires → viollier.ch/H2_CH4_informations

Boîte d'expédition : Veuillez inscrire le nom, prénom et la date de naissance du patient

© by Viollier AG / 02.2021 / 17505