



Accessoires

- Appareil avec 3 câbles et chip inséré
- Accu
- Etui de protection avec sangle nucale et ceinture pour la poitrine
- Electrodes autoadhésives
- Formulaire de demande d'analyses, carnet du patient et mode d'emploi
- Clip de fermeture rouge pour le renvoi

Renvoi

Une fois l'enregistrement terminé, veuillez nous renvoyer l'appareil avec l'accu toujours inséré (chip dans l'appareil), le formulaire de demande d'analyses et le carnet du patient. Viollier prend en charge les frais de port.

- Via le Service clientèle – dépôt au cabinet
- Via DPD – dépôt dans un Pickup parcelshop → dpgroup.com/ch/mydpd/parcel-shops
- Via la poste

Pour le renvoi du coffret, veuillez :

- Retirer l'étiquette de la fenêtre transparente
- Insérer l'étiquette correspondante (dans le coffret) dans la fenêtre transparente
→ **l'adresse Viollier AG est visible**
- Fermer le coffret avec le clip de fermeture rouge

Herz-Lungen-Praxis | Spalenring 147 | 4055 Basel | T +41 848 121 121 | viollier.ch
Lundi – Vendredi 07:30 – 18:00 h



MODE D'EMPLOI

ECG sur 7 jours

Informations importantes

N'insérer l'accu que lorsque l'appareil est déjà mis en place sur le patient. L'enregistrement commence dès lors que l'appareil et l'accu sont assemblés.

- Après l'enregistrement, renvoyer l'appareil avec l'accu encore inséré.
- Convient aux patients à partir de 10 kg.
- Ne pas utiliser l'appareil à proximité d'un CT, d'un IRM ou d'une source de rayons X.
- Les téléphones portables, les sources électromagnétiques puissantes et les couvertures chauffantes électriques peuvent influencer la qualité de l'enregistrement.

VIOLLIER
Patientenprotokoll Kardiologie
Carnet du patient
Diario del paziente Cardiologia

Cardiologie - Pneumologie
Salle 107 4005 Saal
T +41 61 400 12 10 | F +41 61 400 12 10
kardiologie@viollier.ch

Carnet du patient

Veillez attirer l'attention du patient sur l'importance diagnostique d'un carnet de patient correctement et entièrement rempli.

Veillez utiliser un stylo à bille noir, et non pas un crayon.

Noter le début et la fin de l'enregistrement en précisant la date et l'heure.

Inscrire la date et l'heure des symptômes, des activités inhabituelles, de la prise de médicaments et des phases de sommeil.

Identification et analyse

- Coordonnées du patient
- Date et heure exacte du début de l'enregistrement notées par vos soins
- Numéro de l'appareil, du chip et de l'accu inscrits par Viollier sur le formulaire de demande d'analyses.

N° de l'appareil	006	N° du brassard	
N° du chip	659	N° de l'accu	010

Veillez utiliser uniquement le formulaire de demande d'analyses joint, sur lequel figure déjà votre adresse.

Mise en place de l'appareil

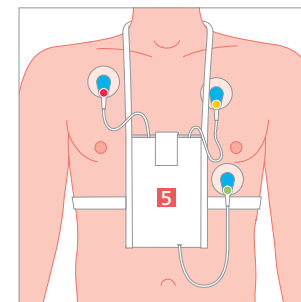
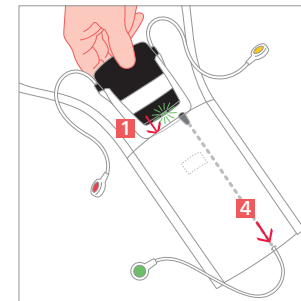
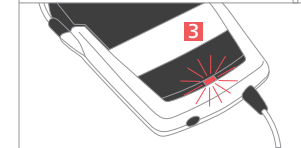
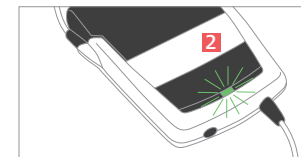
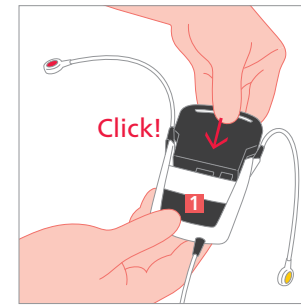

Pose de l'appareil

- Dégraisser la peau avec de l'éthanol à 70 % et raser les poils afin que les électrodes adhèrent de façon optimale à la peau.
- Emboîter fermement l'appareil et l'accu, un clic est alors audible.
- Sous la touche Event **1**, apparaît un court instant une **lumière verte** clignotant rapidement **2**, puis une **lumière rouge** **3** et ensuite une **lumière verte** clignotant lentement **2**. L'appareil est prêt pour l'enregistrement.
- Passer le câble vert par le petit trou sous l'étui de protection **4** puis y glisser l'appareil.
- Mettre l'appareil dans l'étui de protection et fixer la sangle autour du cou → la **touche Event gris foncé 1** doit être orientée vers l'avant.
- Placer les électrodes autoadhésives comme indiqué sur l'illustration.
- Brancher les câbles avec les couleurs correspondantes :
 - rouge ● vert ● jaune
- Si le patient souhaite prendre un bain ou une douche, il devra enlever les électrodes. Changer quotidiennement les électrodes. Les nouvelles électrodes peuvent être légèrement décalées afin d'éviter les rougeurs.

Enregistrement

Le patient peut marquer lui-même un enregistrement. Lors de symptômes, l'enregistrement peut être déclenché en appuyant sur la touche Event gris foncé **1**. Si aucun symptôme n'est perceptible, l'ECG événementiel est en mesure de reconnaître les troubles du rythme et de les enregistrer.

Contrôle du mode d'enregistrement

Lumière verte : l'enregistrement est en cours.

Lumière rouge : l'enregistrement est terminé, enlever l'appareil et le renvoyer.

Mettre l'appareil **5** dans l'étui de protection avec ceinture, passer la sangle autour du cou et fixer l'appareil autour de la poitrine.