

Instruction

## ECG de 24h

### Carnet du patient

Veillez attirer l'attention du patient sur l'importance diagnostique d'un carnet de patient correctement et entièrement rempli.

- Veuillez utiliser un stylo à bille noir, et non pas un crayon
- Noter le début et la fin de l'enregistrement en précisant la date et l'heure
- Inscrire la date et l'heure des symptômes, des activités inhabituelles, de la prise de médicaments et des phases de sommeil

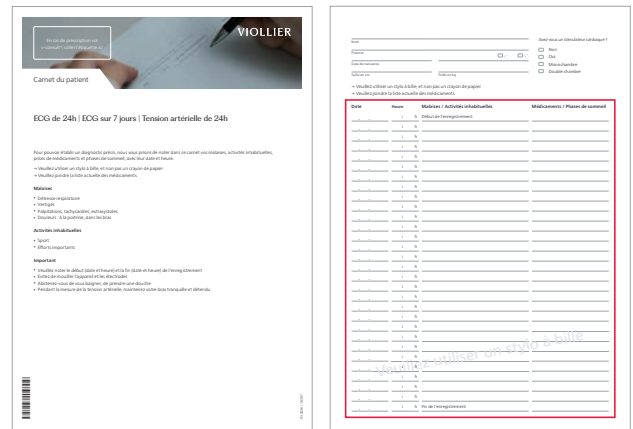

### Identification et analyse

- Coordonnées du patient
- Date et heure exacte du début de l'enregistrement notées par vos soins
- Numéro de l'appareil inscrits par Viollier sur le formulaire de demande d'analyses

N° de l'appareil	006	N° du brassard	
N° du chip		N° de l'accu	

Veillez utiliser uniquement le formulaire de demande d'analyses joint, sur lequel figure déjà votre adresse

- En cas de prescription via v-consult® : imprimer les étiquettes et les coller sur tous les documents

### Renvoi

Une fois l'enregistrement terminé, veuillez nous renvoyer l'appareil, le formulaire de demande d'analyses et le carnet du patient. Viollier prend en charge les frais de port.

- Via le Service clientèle – dépôt au cabinet
- Via DPD – dépôt dans un Pickup parcelshop  
→ [dpggroup.com/ch/mydpd/parcel-shops](https://dpggroup.com/ch/mydpd/parcel-shops)
- Via la poste

Pour le renvoi du coffret, veuillez :

- Retirer l'étiquette de la fenêtre transparente
- Insérer l'étiquette correspondante (dans le coffret) dans la fenêtre transparente  
→ **l'adresse Viollier AG est visible**
- Fermer le coffret avec le clip de fermeture rouge

## Informations importantes

- **L'enregistrement commence dans les 60 secondes qui suivent le contact des électrodes avec la peau**
- Convient aux patients à partir de 10 kg
- Ne pas utiliser l'appareil à proximité d'un CT, d'un IRM ou d'une source de rayons X
- Les téléphones portables, les sources électromagnétiques puissantes et les couvertures chauffantes électriques peuvent influencer la qualité de l'enregistrement
- Il est interdit de porter l'appareil dans une piscine, un sauna, une baignoire, une douche ou toute autre pièce humide similaire

## Mise en place de l'appareil

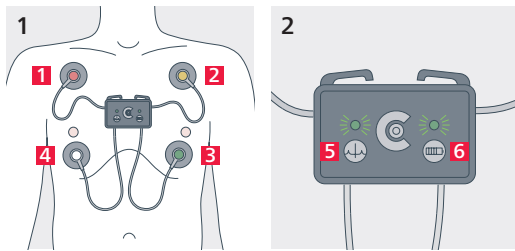

► VIOLLIER

### Préparation

- Dégraisser la peau avec de l'alcool à 70 % et raser les poils afin que les électrodes adhèrent de façon optimale à la peau
- Fixez les électrodes aux extrémités des câbles
- Appliquer une électrode adhésive à usage unique sur le bouton-pression situé à l'arrière de l'appareil.  
**Ne pas utiliser de pansement ou de ruban adhésif supplémentaire**
- L'électrode sert à fixer l'appareil sur la poitrine du patient. Les artefacts de mouvement sont ainsi réduits et la qualité de l'enregistrement est améliorée. Cette électrode n'a aucune fonction médicale / diagnostique

### 1 Pose de l'appareil

- Positionner les électrodes autocollantes sur le thorax du patient conformément à l'illustration 1:  
**1** ● rouge, **2** ● jaune, **3** ● vert, **4** ○ blanc
- Appuyer fermement le bord de l'électrode contre la peau afin de la fixer
- L'appareil démarre automatiquement dans les 60 secondes qui suivent le contact des électrodes avec la peau

### 2 Contrôle du mode d'enregistrement

- L'icône 'Complexe QRS' **5** indique l'état de l'enregistrement.  
**Lumière verte clignotante** : enregistrement ECG actif
- Le symbole 'Batterie' **6** donne des informations sur l'état de charge.  
**Lumière verte clignotante** : tension de la batterie suffisante
- En tapotant fortement sur l'appareil avec le plat de la main, le / la patient(e) peut déclencher un marquage en cas de symptômes



### Accessoires

- Appareil avec 4 câbles
- Electrodes autoadhésives
- Formulaire de demande d'analyses, carnet du patient et mode d'emploi
- Clip de fermeture rouge pour le renvoi