

Istruzione

ECG delle 24h

Diario del paziente

Informi il paziente sull'importanza diagnostica di compilare correttamente e completamente il diario del paziente.

- Si prega di utilizzare una penna a sfera nera, non una matita
- Annotare l'inizio e la fine della registrazione con data e ora
- Indicare la data e l'ora di disturbi, attività straordinarie, assunzione di farmaci e fasi di sonno

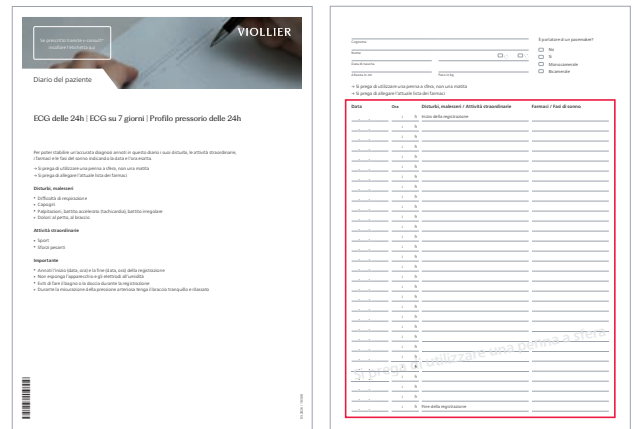

Identificazione e analisi

- Generalità del paziente
- La data da lei riportata e l'esatta ora d'inizio della registrazione da lei riportate
- Il numero d'apparecchio indicato da Viollier nel formulario di richiesta

N° de l'appareil	006	N° du brassard
N° du chip		N° de l'accu

Voglia utilizzare esclusivamente l'allegato formulario di richiesta già provvisto del suo indirizzo

- Per la prescrizione tramite v-consult®: stampare le etichette e incollarle su tutti i documenti

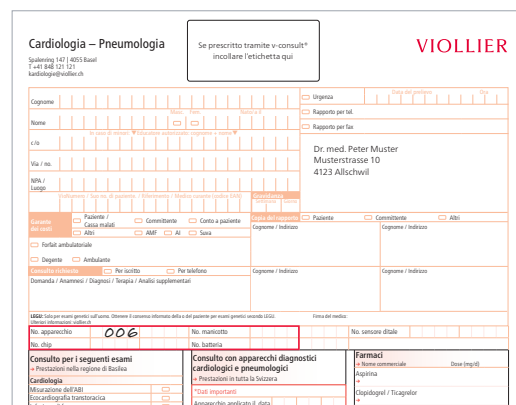

Rispedizioni

A termine della registrazione la preghiamo di volerci rispedire apparecchio, formulario di richiesta e diario del paziente.

Le spese di spedizione sono a carico di Viollier.

- Tramite Servizio clientela – consegna allo studio medico
- Tramite DPD – consegna presso un Pickup parcelshop → dpgroup.com/ch/mydpd/parcel-shops
- Per posta

Per la rispedizione della valigetta voglia:

- Rimuovere l'etichetta dal campo visivo
- Far scorrere l'etichetta di restituzione appropriata (nella custodia) nel campo visivo
→ **l'indirizzo Viollier AG compare**
- Chiudere la valigetta con clip di chiusura rossa

Informazioni importanti

- **La registrazione inizia entro 60 secondi dal contatto degli elettrodi con la pelle**
- Adatto per pazienti a partire da 10 kg
- Non utilizzare l'apparecchio vicino a TAC, MRI e apparecchiature radiologiche
- Telefoni cellulari, forti fonti elettromagnetiche e termocoperte elettriche possono influenzare la qualità della registrazione
- È vietato indossare l'apparecchio in piscina, sauna, vasca da bagno, doccia o in altri ambienti umidi

Applicazione dell'apparecchio

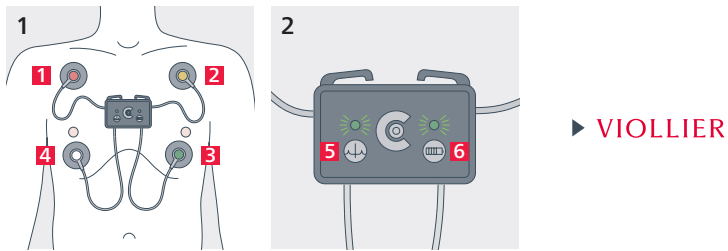

Preparazione

- Sgrassare la pelle con etanolo 70% e rasare i peli per garantire la perfetta aderenza degli elettrodi
- Collegare gli elettrodi alle estremità del cavo
- Collegare un elettrodo adesivo monouso al contatto del pulsante a pressione sul retro del dispositivo.

Si prega di non utilizzare cerotti o nastro adesivo aggiuntivi

L'elettrodo viene utilizzato per fissare l'apparecchio al torace del paziente. Questo riduce gli artefatti da movimento e migliora la qualità della registrazione. Questo elettrodo non ha alcuna funzione medica / diagnostica

1 Applicare l'apparecchio

- Posizionare gli elettrodi autoadesivi come da illustrazione 1 al torace del paziente:
1 ● rosso, **2** ● giallo, **3** ● verde, **4** ○ bianco
- Premere con forza il bordo dell'elettrodo contro la pelle per fissarlo
- L'apparecchio si avvia automaticamente entro 60 secondi dal contatto degli elettrodi con la pelle

2 Controllo della modalità di registrazione

- Il simbolo del 'complesso QRS' **5** indica lo stato di registrazione.
Luce verde lampeggiante: registrazione ECG attiva
- Il simbolo 'Batteria' **6** fornisce informazioni sullo stato di carica.
Luce verde lampeggiante: tensione della batteria sufficiente
- Battendo con forza con il palmo della mano sull'apparecchio, il paziente può generare un segnale in caso di disagio



Accessori

- Apparecchio con 4 cavi
- Elettrodi autoadesivi
- Formulario di richiesta, diario del paziente e istruzioni
- Clip di chiusura rossa per la spedizione