

Istruzione

Profilo pressorio delle 24h

Diario del paziente

Informi il paziente sull'importanza diagnostica di compilare correttamente e completamente il diario del paziente.

- Si prega di utilizzare una penna a sfera nera, non una matita
- Annotare l'inizio e la fine della registrazione con data e ora
- Indicare la data e l'ora di disturbi, attività straordinarie, assunzione di farmaci e fasi di sonno

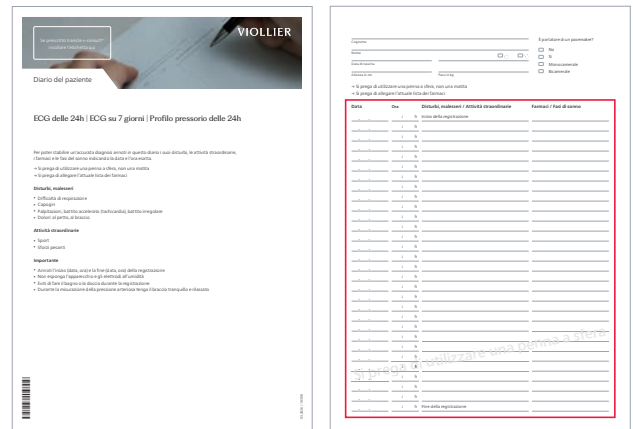

Identificazione e analisi

- Generalità del paziente
- La data da lei riportata e l'esatta ora d'inizio della registrazione
- Il numero d'apparecchio e di manicotto indicato da Viollier nel formulario di richiesta

No. apparecchio **022** No. manicotto **012**

Voglia utilizzare esclusivamente l'allegato formulario di richiesta già provvisto del suo indirizzo

- Per la prescrizione tramite v-consult®: stampare le etichette e incollarle su tutti i documenti

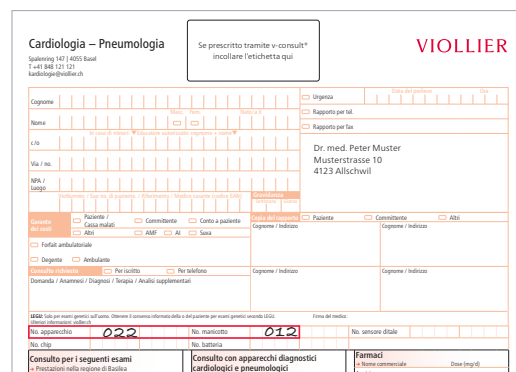

Rispedizioni

A termine della registrazione la preghiamo di volerci rispedire l'apparecchio con manicotto inserito, formulario di richiesta e diario del paziente.

Le spese di spedizione sono a carico di Viollier.

- Tramite Servizio clientela – consegna allo studio medico
- Tramite DPD – consegna presso un Pickup parcelshop → dpgdgroup.com/ch/mydpd/parcel-shops
- Per posta

Per la rispedizione della valigetta voglia:

- Rimuovere l'etichetta dal campo visivo
- Far scorrere l'etichetta di restituzione appropriata (nella custodia) nel campo visivo
→ **l'indirizzo Viollier AG compare**
- Chiudere la valigetta con clip di chiusura rossa

Informazioni importanti

- **Avviare solo dopo montaggio al paziente. Non effettuare misurazioni di prova → l'apparecchio non può essere avviato una seconda volta**
- Richiedere il manicotto della misura adeguata: 20 – 24 cm = Bambini | 24 – 32 cm = Standard | 32 – 40 cm = X-Large | 38 – 50 cm = XX-Large
- L'intervallo di misurazione dell'apparecchio è predefinito: dalle 06:00 h ogni 15 minuti, dalle 22:00 h ogni 30 minuti

- In caso di misurazioni errate o valori pressori nettamente aumentati, viene automaticamente attivata una nuova misurazione dopo 2 minuti
- Per evitare misurazioni errate, durante la misurazione della pressione arteriosa tenere il braccio immobile e lasciarlo pendere ben teso
- Lasciare le batterie nel registratore, non rimuoverle
- Telefoni cellulari e forti fonti elettromagnetiche possono influenzare la qualità della registrazione

Applicazione dell'apparecchio

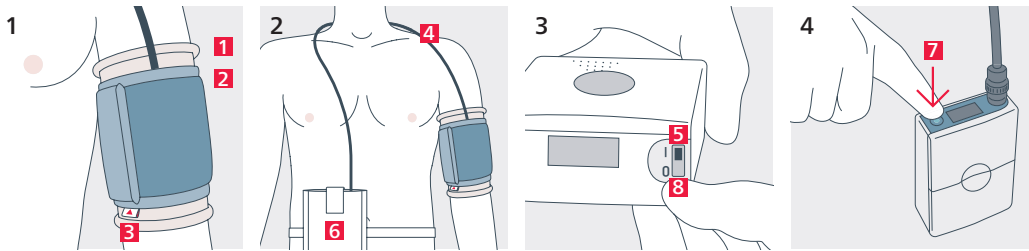

► VIOLLIER

1 Montaggio dell'apparecchio

- Infilare la calza in tessuto **1** al braccio sinistro
- Infilare il manicotto **2** sopra la calza in tessuto e stringerlo fortemente
- Applicare la marcatura **3** al lato interno del braccio (arteria)

- ### 2
- Far passare il tubicino dell'aria **4** intorno alla nuca e condurlo verso il basso lungo il lato destro del corpo
→ **non fissare il tubicino dell'aria e il manicotto con adesivi**
 - Indossare l'apparecchio **6** nella custodia igienica con la cinghia intorno all'addome

3 – 4 Avviare l'apparecchio

- Spostare sulla posizione I l'interruttore nero **5** → **non spegnere più l'apparecchio**
- Iniziare la prima misurazione premendo il **tasto azzurro 7**.

Se la misurazione è avvenuta correttamente apparirà un valore di misura.

Se sul display non appaiono risultati, ma una cifra seguita da una lettera E, verificare se il manicotto è stato applicato correttamente e se necessario correggere la posizione e iniziare nuovamente una misurazione premendo il tasto azzurro

- Dopo 24 ore spegnere (posizione 0) **8**, smontare e rispedito l'apparecchio



Accessori

- Apparecchio con manicotto e batterie inseriti
- Custodia igienica con cintura addominale
- Calza in tessuto per il braccio
- Formulario di richiesta, diario del paziente e istruzioni
- Clip di chiusura rosso per la spedizione