

Anleitung

24h-Blutdruck

Patiententagebuch

Bitte informieren Sie den Patienten über die diagnostische Wichtigkeit, das Patiententagebuch korrekt und vollständig auszufüllen.

- Bitte einen schwarzen Kugelschreiber verwenden, keinen Bleistift
- Start und Ende der Registrierung mit Datum und Zeit notieren
- Datum und Zeit von Beschwerden, aussergewöhnlichen Aktivitäten, Medikamenten und Schlafphase eintragen

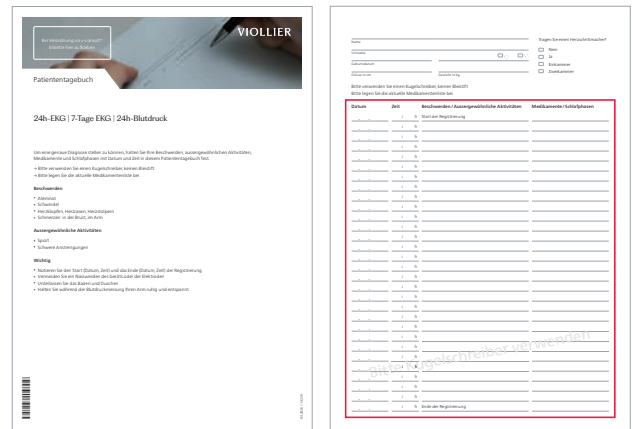

Identifikation und Analyse

- Personalien des Patienten
- Das von Ihnen eingetragene Datum und die genaue Startzeit der Aufnahme
- Die von Viollier eingetragene Geräte- und Manschettennummer auf dem Auftragsformular.

Geräte-Nr. **022** Manschetten-Nr. **012**

Bitte benutzen Sie ausschliesslich das beigelegte Auftragsformular, das bereits mit Ihrer Adresse versehen ist

- Bei Verordnung via v-consult®: Etiketten drucken und auf alle Dokumente kleben.

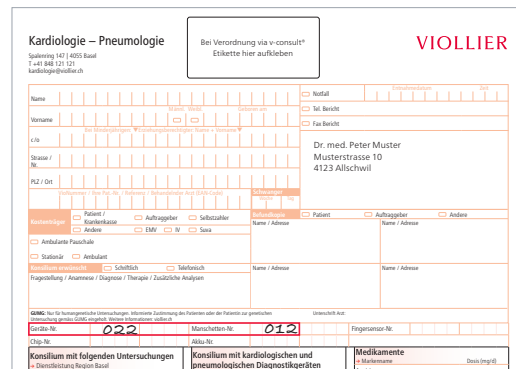

Rücksendung

Bitte senden Sie uns nach Beendigung der Aufnahme das Gerät mit eingesteckter Manschette, Auftragsformular und Patiententagebuch zurück. Die Versandkosten übernimmt Viollier.

- Per Kundendienst – Abgabe in der Praxis
- Per DPD – Abgabe an einem Pickup parcelshop → dpgdgroup.com/ch/mydpd/parcel-shops
- Per Post

Bitte beachten Sie für die Rücksendung des Koffers:

- Etikette aus Sichtfeld entfernen
- Entsprechende Retourenetikette (im Koffer) in das Sichtfeld schieben
→ **Adresse Viollier AG wird sichtbar**
- Koffer mit rotem Verschlussclip schliessen

Wichtige Informationen

- **Starten Sie das Gerät erst, wenn es am Patienten angelegt ist. Keine Testmessungen im Voraus durchführen**
→ **Gerät kann kein zweites Mal gestartet werden**
- Die passende Manschettengrösse bei Viollier anfordern:
20 – 24 cm = Kinder | 24 – 32 cm = Standard | 32 – 40 cm = XL | 38 – 50 cm = XXL
- Das Messintervall des Gerätes ist vordefiniert:
ab 06:00 h alle 15 Minuten, ab 22:00 h alle 30 Minuten
- Bei Fehlmessungen oder deutlich erhöhten Blutdruckwerten wird automatisch nach 2 Minuten eine erneute Messung ausgelöst
- Um Fehlmessungen zu vermeiden, während der Blutdruckmessung den Arm ruhig halten und gestreckt hängen lassen
- Batterien im Gerät belassen, nicht entfernen
- Mobiltelefone und starke elektromagnetische Quellen können die Qualität der Aufzeichnung beeinflussen

Anlegen des Gerätes

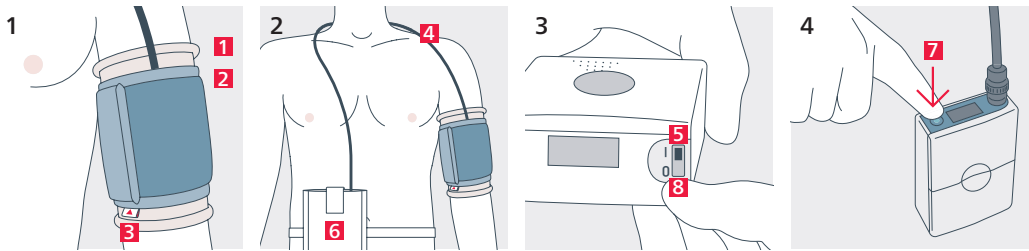

► VIOLLIER

1 Gerät montieren

- Textilstrumpf **1** am linken Oberarm anziehen
- Manschette **2** über dem Textilstrumpf montieren und fest anziehen
- Markierung **3** an der Innenseite (Arterie) des Oberarms positionieren

- ### 2
- Luftschlauch **4** um den Nacken legen und an der rechten Körperseite nach unten führen
→ **Luftschlauch und Manschette nicht verkleben**
 - Gerät **6** in der Hygienetasche mit Gurt um den Bauch tragen

3 – 4 Gerät starten

- Schwarzen Schiebeschalter **5** auf Position I schieben → **Gerät nicht mehr ausschalten**
- Erste Messung auslösen durch Druck auf den **blauen Knopf 7**.
Bei korrekt durchgeführter Messung zeigt das Display des Gerätes den Messwert an.
Erscheint kein Resultat auf dem Display sondern eine Zahl und der Buchstabe E, überprüfen, ob die Manschette korrekt angelegt ist und gegebenenfalls neu positionieren und erneut eine Messung durch Drücken auf den blauen Knopf auslösen
- Nach 24 Stunden das Gerät ausschalten (Position 0) **8**, demontieren und zurücksenden



Zubehör

- Gerät mit eingesteckter Manschette und eingelegten Batterien
- Hygienetasche mit Bauchgurt
- Textilstrumpf für Oberarm
- Auftragsformular, Patientenprotokoll und Anleitung
- Roter Verschlussclip für die Rücksendung